



SENARA

Educación Personalizada

CENTRO CONCERTADO BILINGÜE



Excellence for the Future

SENARA

Mesa redonda

Fundación Promoción Social de la Cultura



*"Caminamos Contigo...
Hacia TU EXCELENCIA"*

***“Formar líderes
participando
inteligentemente para
transformar el mundo...”***



SENARA

**Mesa redonda
Fundación Promoción Social de la Cultura**



FAMILIA

- Educación en valores
- Nutrición

COLEGIO

- Transmisor de conocimiento



SENARA

Mesa redonda
Fundación Promoción Social de la Cultura





TDAH

DISLEXIA

**R.
MADURATIVO**

**NECESIDADES
EDUCATIVAS**

**A.
CAPACIDADES**

S.ASPERGER

**T.
CONDUCTA**



Desarrollo Sensorial y Motor

- **OBJETIVO:**

- ▣ Alcanzar el mayor grado de desarrollo físico y neurológico, para ponerlo al servicio de las facultades mas altas del hombre.

- **El grado de Integración Sensorial y Potencialidad Corporal** determinan la madurez y organización del sistema nervioso.

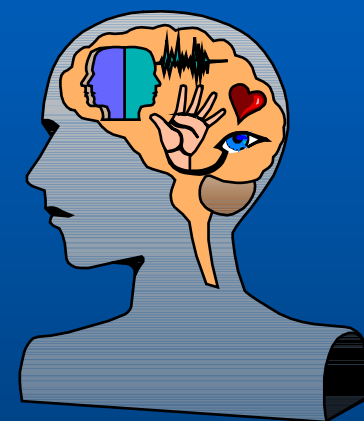

PROGRAMAS

Neuromotor
Audiomotor
Visoespacial
Lógico-
matemático
Lenguaje
Inglés

TECNICAS

Módulo
Coloquio
Rincones
Nuevas
tecnologías:
Ordenador y
PDI

AREAS DE DESARROLLO

Conocimiento de sí mismo y
Autonomía personal

Conocimiento del Entorno

Lenguajes: Comunicación y
Representación

MODULO DE FORMACION: Educación en valores y vida religiosa



SENARA

Mesa redonda
Fundación Promoción Social de la Cultura

Programa Neuromotor

- Esquema corporal
- Vestibulares: Croquetas, volteretas, giros
- Equilibrio: Barra y balancín
- Coordinación: Pelota, aros, saltos
- Fuerza- tono muscular: braquiación
- Patrón cruzado: Arrastre, gateo y marcha





GATEO



SENARA

Mesa redonda
Fundación Promoción Social de la Cultura

Equilibrio en barra



SENARA

Mesa redonda

Fundación Promoción Social de la Cultura

Equilibrio: Balancín



SENARA

Mesa redonda

Fundación Promoción Social de la Cultura

Desarrollo vestibular:Voltereta

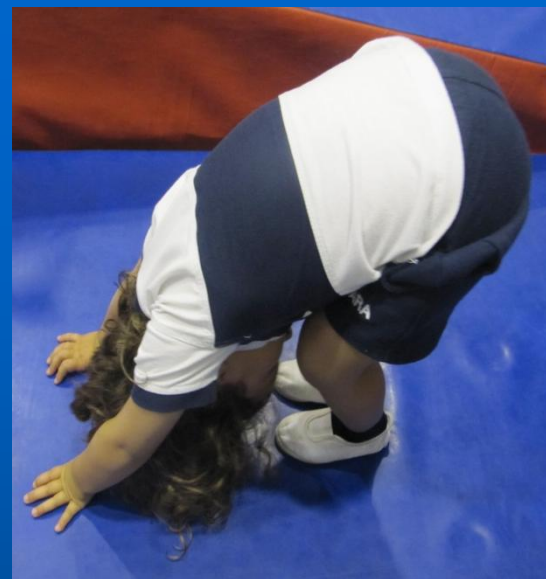

SENARA

Mesa redonda

Fundación Promoción Social de la Cultura

Desarrollo vestibular: Voltereta



SENARA

Mesa redonda
Fundación Promoción Social de la Cultura

Braquiación: Fuerza



SENARA

Mesa redonda

Fundación Promoción Social de la Cultura

Ejercicios bucofaciales



SENARA

Mesa redonda

Fundación Promoción Social de la Cultura

Ejercicios oculomotores

- Favorece el movimiento de los ojos.
- Mejoran la velocidad lectora.
- Previene dificultades en la lectura.



Apoyo al desarrollo de la inteligencia

PROYECTO ADI



PROFESORADO

Susana Gracia. Psicopedagoga. Master en Neuropsicología

Pepa Marina. Coordinadora Primaria. Master en Neuropsicología

Lorena Ares. Profesora de Ed. Infantil. Master en Neuropsicología

Macarena Cabrera. Profesora de Ed. Física

HORARIO

- Infantil: de lunes a viernes de 13:30 a 14:30
- Primaria: de lunes a viernes de 14:30 a 15:30

COMUNICACIÓN CON LAS FAMILIAS

La encargada de curso entregará un informe trimestral del progreso de la alumna e indicará la forma de apoyar estos objetivos.

SENARA

INTRODUCCIÓN

Senara cuenta con un Gabinete Psicopedagógico encargado de detectar y evaluar las posibles dificultades de aprendizaje de sus alumnas a fin de brindarles los espacios necesarios para desarrollar las habilidades requeridas en el contexto en el que interaccionan. Para ello cuenta con diferentes programas de intervención que oferta.

OBJETIVOS

- Favorecer el proceso madurativo del sistema nervioso a través de ejercicios físicos neurotróficos.
- Estimular los sentidos (vista, oído y tacto) para que la información llegue sin dificultad al cerebro.
- Lateralizar correctamente.
- Potenciar habilidades como percepción, atención, memoria, psicomotricidad fina que apoyen

METODOLOGÍA

Se utiliza el siguiente método de trabajo:

- Se sigue una programación de ejercicios rigurosa.
- El seguimiento de las alumnas es personalizado adaptándonos a sus necesidades.
- El trabajo es en grupo reducido.



Neuromotor

Área Visual

Área Auditiva

Área Vestibular

Habilidades de pensamiento

Reflejos primitivos

Neuromotor básico

Área Visual

Área Auditiva

Área Vestibular

Lateralidad



CALENDARIO PROYECTO ADI

Evaluación Alumnas nuevas	
Entrega Ficha de inscripción Las tutoras la entregan	Todo el curso
Inicio Programa Infantil: Lunes a Viernes 13:30 a 14:30 Primaria: Lunes a Viernes 14:30 a 15:30	Principio de octubre
Semana de Evaluación Importante que asistan todas	1ª Quincena diciembre
Entrega Informe 1º Trimestre La tutora concertará una tutoría para su entrega	Antes de vacaciones de Navidad/Principios Enero
Inicio 2º Trimestre	Enero
Semana Evaluación Importante que asistan todas	1ª Quincena marzo
Entrega informe 2º Trimestre La tutora concertará una tutoría para su entrega	Antes vacaciones S. Santa
Inicio 3º Trimestre	Abril
Semana Evaluación Importante que asistan todas	1ª Quincena junio
Entrega informe 3º Trimestre La tutora concertará una tutoría para su entrega	Finales de Junio

FIN DE ADI Y ENTREGA DE DIPLOMAS: Junio



PROYECTO AR



PROFESORADO

Susana Gracia. Psicopedagoga. Máster en Neuropsicología

HORARIO

- Primaria: Lunes y Miércoles 14:30 a 15:30
- ESO: Lunes y Miércoles de 13:30 a 14:30

COMUNICACIÓN CON LAS FAMILIAS

La encargada de curso entregará un informe trimestral del progreso de la alumna e indicará la forma de apoyar estos objetivos.

SENARA

INTRODUCCIÓN

Senara cuenta con un Gabinete Psicopedagógico encargado de detectar y evaluar las posibles potencialidades intelectuales de sus alumnas a fin de brindarles los espacios necesarios para desarrollar las habilidades requeridas en el contexto en el que interactúan. Para ello cuenta con diferentes programas de intervención que oferta.

OBJETIVOS

- Generar un modo de aprendizaje que fomente y madure su pensamiento creativo
- Enriquecerse con un conocimiento que no se encuentra en el currículum académico
- Capacitarles de ideas y opiniones críticas sobre modelos o teorías de disciplinas como matemáticas
- Sensibilizar a sus alumnas con el mundo artístico y cultural
- Mejorar sus habilidades sociales y trabajo en equipo



METODOLOGÍA

- Dar respuesta educativa de calidad a las alumnas con talento y altas capacidades a través del uso de las nuevas tecnologías

Se utiliza el siguiente método de trabajo:

- Se sigue una programación de ejercicios rigurosa.
- El seguimiento de las alumnas es personalizado adaptándose a sus necesidades.
- El trabajo es en grupo reducido.

DURACIÓN

Depende de la necesidad de la alumnas: un curso académico o varios

Si lo desean pueden visitar nuestros trabajos en la siguiente página web:

<http://www.senara.com/gabinete/gabinete.html#A1>

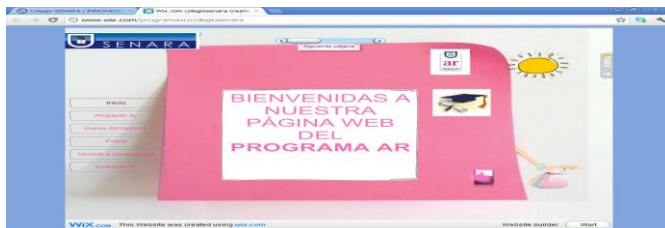

CALENDARIO PROYECTO AR	
Evaluación Alumnas nuevas	
Entrega Ficha de inscripción Las tutoras la entregan	Todo el curso
Inicio Programa Infantil: Lunes a Viernes 13:30 a 14:30 Primaria: Lunes a Viernes 14:30 a 15:30	Principio de octubre
Entrega Informe 1º Trimestre La tutora concertará una tutoría para su entrega	Antes de vacaciones de Navidad/Principios Enero
Inicio 2º Trimestre	Enero
Entrega informe 2º Trimestre La tutora concertará una tutoría para su entrega	Antes vacaciones S. Santa
Inicio 3º Trimestre	Abril
Entrega informe 3º Trimestre La tutora concertará una tutoría para su entrega	Finales de Junio

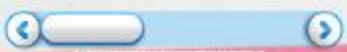

Siguiete página



Inicio

Proyecto Ar

Curso 2010/2011

Fotos

Vamos a conocemos

CONTACT

BIENVENIDAS A NUESTRA PÁGINA WEB DEL PROGRAMA AR



GRACIAS POR VUESTRA ATENCIÓN



SENARA

Mesa redonda
Fundación Promoción Social de la Cultura